

ANTES E DEPOIS

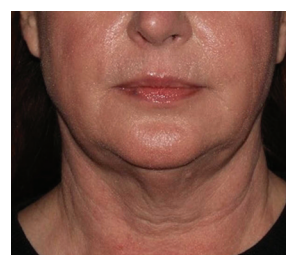

DR. S. CHILUKURI

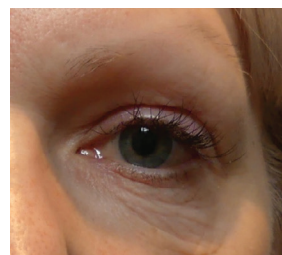

DR. B. FORLEY

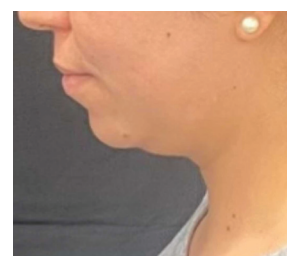
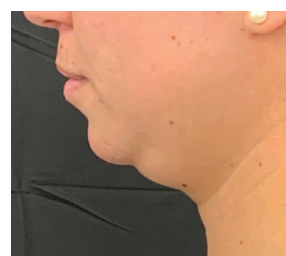

INMODE

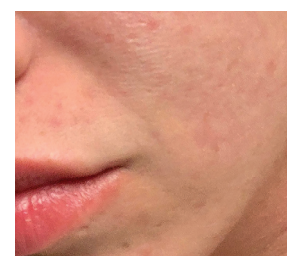
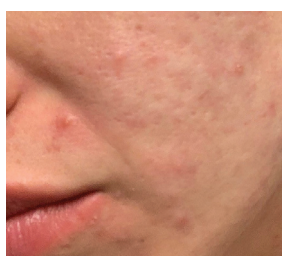

DR. G. ELLIS



DR. K. DONNAY



DR. G. STEVENS



DR. K. DONNAY



DR. S. MULHOLLAND

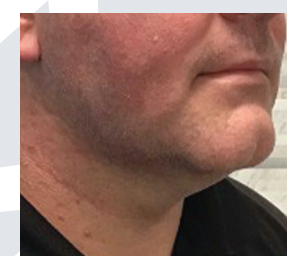
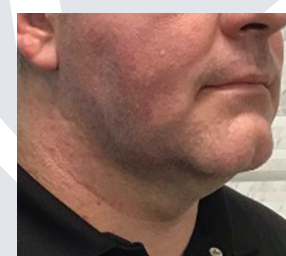

DR. K. DONNAY



DR. F. ROTH

AUMENTAR A SATISFAÇÃO DOS PACIENTES, FAZER CRESCER O SEU NEGÓCIO, MAXIMIZAR AS RECEITAS DA SUA CLÍNICA

» Prevê-se que os procedimentos não cirúrgicos continuem a ser populares, uma vez que os consumidores querem evitar a cirurgia em favor de resultados de aspeto natural¹, com 80% dos pacientes a optarem por procedimentos combinados para obterem resultados mais duradouros e tempos de recuperação minimizados.²

» O Define expande a sua clínica, oferecendo combinações de tratamentos faciais para satisfazer as exigências dos consumidores em constante mudança. Com o Define, pode oferecer procedimentos personalizados e repetíveis que geram um fluxo de receitas recorrente para maximizar a rentabilidade da clínica.

1. American Society of Plastic Surgeons, January 2023, Plastic surgery trends for 2023, according to plastic surgeons.
2. American Society of Plastic Surgeons, Inaugural ASPS Insights and Trends Report: Cosmetic Surgery 2022

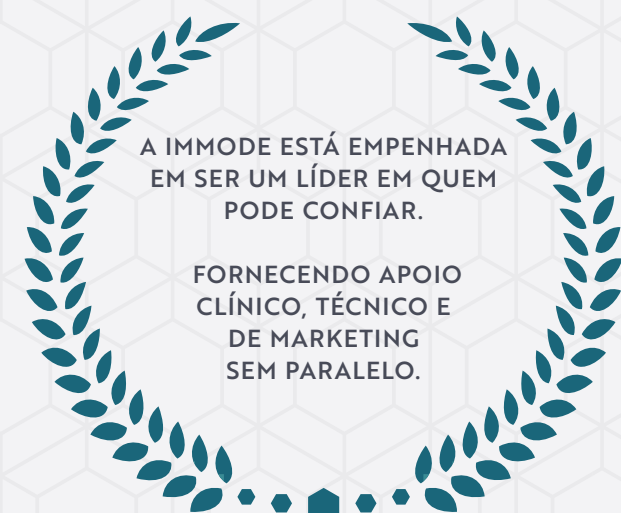

WWW.INMODEMD.PT

VSDEF0923NF



introducing



DEFINE
by INMODE



MORPHEUS8 | FORMA
DEFINE*cheek* | DEFINE*chin*

Tratamentos faciais
combinados personalizáveis



REDEFINIÇÃO DE TRATAMENTOS FACIAIS COMBINADOS PERSONALIZÁVEIS

O efeito de zoom, os meios de comunicação social e a cultura das celebridades continuam a impulsionar a procura, por parte dos pacientes, de maçãs do rosto esculpidas, maxilares afiados e características faciais mais definidas. Os consumidores querem evitar a cirurgia em busca de resultados com um aspeto mais natural, pelo que os procedimentos não cirúrgicos de remodelação facial são os melhores tratamentos no seu desejo de obter um aspeto mais jovem sem cicatrizes cirúrgicas ou tempo de inatividade.^{1,2}

Define é a derradeira plataforma híbrida que redefine os procedimentos faciais efectuados em consultório. Este dispositivo não cirúrgico de última geração utiliza várias modalidades programáveis que se combinam de forma sinérgica:

- » **Morpheus8:** microneedling fraccional bipolar
- » **Define Cheek:** RF bipolar hands-free combinada com oscilação da bochecha
- » **Define Chin:** RF bipolar hands-free para a zona submental
- » **Forma:** RF bipolar

A configuração híbrida do Define, com tecnologias hands-free e hands-on, aborda a complexa configuração do rosto e permite tratamentos combinados personalizados em todas as áreas faciais. Com o Define, os médicos podem realizar uma variedade de tratamentos combinados altamente eficazes e direcionados, concebidos para satisfazer todas as exigências dos pacientes com resultados de aspeto natural e sem tempo de inatividade.

1. American Society of Plastic Surgeons, January 2023, Plastic surgery trends for 2023, according to plastic surgeons
2. American Society of Plastic Surgeons, 2018 Plastic Surgery Statistics Report

MORPHEUS8

REMODELAÇÃO FRACCIONAL MÍNIMAMENTE INVASIVA

O Morpheus8 é um aplicador de radiofrequência fraccionada minimamente invasivo para procedimentos de electrocoagulação e hemostase dermatológicos e cirúrgicos gerais. Trata-se de uma tecnologia fraccionada clinicamente comprovada, concebida para o tratamento de tecidos. A energia de radiofrequência é fornecida a várias profundidades de tratamento através de conjuntos bipolares de microagulhas e produz um aquecimento localizado e a coagulação dos tecidos. A coagulação fraccionada promove a produção de colagénio, enquanto o tecido não tratado entre as agulhas promove uma cicatrização mais rápida. O Morpheus8 possui uma gama intercambiável de pontas de microagulhas em diferentes configurações (Prime 12 agulhas, Resurfacing 24 agulhas e Subdermal 24 agulhas), proporcionando aos médicos uma solução modular.



PROFUNDIDADE DE PENETRAÇÃO DO MORPHEUS8

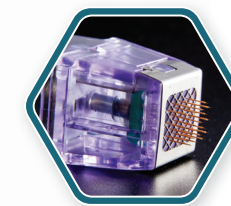
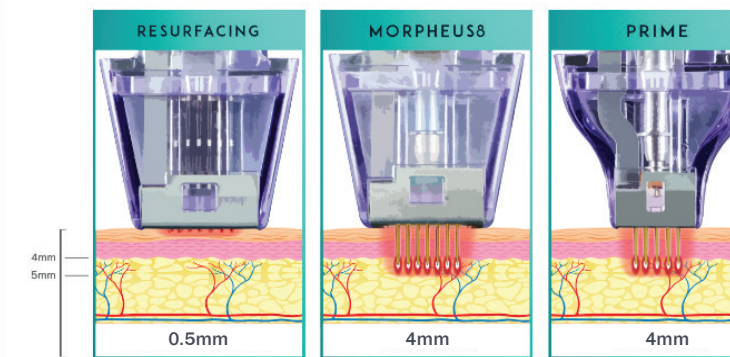

MORPHEUS8



RESURFACING

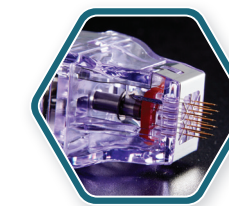

PRIME

Especificações:	MORPHEUS8	RESURFACING	PRIME
Configuração:	24 Agulhas	24 Agulhas	12 Agulhas
Depth Profile:	1mm - 4mm	0.5mm	1mm - 4mm
Perfil térmico adicional:	+1mm	+0.25mm	+1mm
Profundidade do tratamento:	Ajustável	Fixo	Ajustável

DEFINE *cheek* + DEFINE *chin*

TRATAMENTO FACIAL HANDS-FREE

Os aplicadores faciais mãos-livres do Define fornecem energia de radiofrequência (RF) bipolar às maçãs do rosto, ao pescoço e à linha do maxilar. Com a sua capacidade de manter uma temperatura constante, o Define trata a derme e o tecido subdérmico, melhorando a aparência sem cirurgia ou tempo de inatividade. O design mãos-livres e a tecnologia programável do Define permitem que a sua clínica reafecte o tempo do médico e do clínico a outros pacientes e tratamentos enquanto o Define está a ser utilizado.

Especificações:

Nº de electrodos:	Bochecha 24 Queixo 6
Nº de sensores de temperatura:	Bochecha 24 Queixo 2
Área de tratamento:	Bochecha 4.0 cm ² Mentón 1.2 cm ²
Temperatura de corte:	Ajustável
Nível de oscilação:	4.5Hz, 5.0Hz, Pulsed Mode



BOCHECHA



QUEIXO

FORMA

TRATAMENTO TÉRMICO DE TECIDOS

Forma é uma tecnologia térmica inovadora que fornece energia de radiofrequência bipolar selectiva a áreas dérmicas e subdérmicas, oferecendo procedimentos não invasivos e sem dor. Os termistores de radiofrequência auto-ajustáveis integrados na peça de mão de fácil utilização lêem a temperatura da pele 1000 vezes/segundo, permitindo que o tratamento atinja temperaturas uniformes e óptimas até 43°C. A monitorização epidérmica inteligente do Forma com feedback contínuo proporciona aos pacientes tratamentos confortáveis, seguros e eficazes.



Especificações:

Nº de electrodos:	3
Largura do eléctrodo:	0.4 cm/0.5 cm/0.4 cm
Comprimento dos eléctrodos:	2.0 cm
Distância entre eléctrodos:	0.5 cm
Área de tratamento:	4.5 cm ²
Temperatura de corte:	Ajustável até 43°C
Frequência de saída:	1 MHz

